

# はあ〜てい

7月1日号

2013

「はあ〜てい」は英語で「心の温かい」、「真心のこもった」という意味をもつ「Hearty」の読みを日本語表記したものです。



この広報紙には、赤い羽根共同募金の配分金が使われています。



「ふれあいサロン」で交流の輪が広がっています。



中西いき活き市での様子

## 『いき活きランドなかにし』を目指して

中西地区では、住民が健康でいき活きと暮らせるよう『いき活きランドなかにし』を目指し「中西ヘルスポイント制度」の運用と「中西いき活き市」の開催に取り組んでいます。

「中西ヘルスポイント」は、公民館・振興センター事業の教室等への参加や「いき活き市」で買物・出品をするとポイントが付き、老人クラブ加入者には2倍のポイントが付く制度です。10ポイントで400円の割引券が貰え、割引券は、温泉入浴や「いき活き市」での買物等に利用できます。

「中西いき活き市」は、毎月第三土曜日に公民館（振興センター）を会場に午前7時30分から開催しています。農産物等の生産や出荷を通じた生きがいがづくりや収入につなげ、合せて住民の交流の場に活用しています。

両制度とも住民の関心は非常に高く、昨年度、ポイント制度での割引券交付者数は450人にのぼり、公民館・振興センター事業（教室等）利用者が大幅に増加しました。また、「いき活き市」には、毎回約250人の住民が参加し、買物を楽しんだり併設の「ふれあいサロン」で交流の輪が広がったりして、住民の皆さんがポイントや「いき活き市」を楽しみに地域活動に参加するようになり、活性化に結びついています。

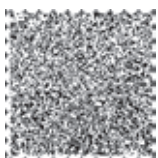

発行：社会福祉法人 益田市社会福祉協議会  
編集：益田市社会福祉協議会広報運営委員会

〒698-0036 益田市須子町3-1  
TEL:0856-22-7256 FAX:0856-23-4177  
社協e-mail:masuda\_h@masuda-shakyou.or.jp

益田市社協

検索

# 平成25年度 社協会費のお願い

今年度も社協会費の納入についてご協力いただきますようよろしくお願いいたします。

## 【社協会費とは?】

社会福祉協議会(社協)は、地域福祉の推進を図ることを目的とする民間の福祉団体です。

社協の運営財源は、自主財源として市民の皆さまから寄せられる「社協会費」や「寄付金」、島根県共同募金会から配分される「共同募金配分金」です。また、事業の公共性にもとづく県や市からの補助金・委託金があります。

社協では、毎年市民の皆さまに全世帯加入のお願いをしています。また、地域で活躍されている法人や団体・事業所などにもご協力をお願いしています。

誰もが安心して暮らせるまちづくりを進めるため、皆様からのご支援ご協力をよろしくお願いいたします。

## 【会費の種類】

- いずれも1口あたりの金額です。
- 一般会費 800円(地区社協・自治会を通して各世帯にお願いしています。)
- 賛助会費 1,000円以上(社協役員、評議員、福祉関係機関・団体及びその役員、その他個人)
- 特別会費 5,000円(篤志家、会社、団体)

## 【会費の使途】

皆さまから寄せられた会費は、右記のような地域福祉事業のために有効に活用させていただきます。

- ・モデル的事業助成
- ・社会福祉大会
- ・社協だより発行
- ・福祉出前講座
- ・地区社協活動支援
- ・ボランティア講演会
- ・相談事業
- ・法人運営 など
- ・ネットワーク研修会
- ・サマーボランティアスクール
- ・出前手話講座

【申込方法】 一般会員会費につきましては、各自治会を通じ、お願いしております。

賛助会員、特別会員のご加入につきましては、直接社会福祉協議会窓口、または下記連絡先にお問い合わせください。

【お問い合わせ先】 益田市社会福祉協議会 TEL22-7256 FAX23-4177まで

## 善意の輪

(平成25年4月1日~平成25年5月31日)

敬称略

### 【香典返し】

- (故)寺井ウメノ (乙吉町) 金一封
- 森口 静枝 (昭和町) 金一封
- (故)平井 義人 (大草町) 金一封
- (故)徳屋 元昭 (七尾町) 金一封
- 増野 大將 (あけぼの西町) 金一封
- 岩本 重夫 (喜阿弥町) 金一封
- (故)道田サダ子 (中垣内町) 金一封
- 山本 健郎 (遠田町) 三万円
- 原 富士枝 (須子町) 金一封
- 城市 清子 (白上町) 金一封
- 岡 三好 美子 (中吉田町) 金一封
- 川西 学 (隅村町) 金一封
- (故)石川富武男 (白岩町) 金一封
- (故)大谷ツネ子 (さいたま市見沼区) 金一封
- 石川 正 (白岩町) 金一封
- (故)亀地 頼武 (西平原町) 金一封
- 石川 啓二 (横田町) 金一封
- (故)桐田 隆夫 (高津六丁目) 金一封
- 高橋 勇 (水分町) 金一封
- 田中 誠 (金山町) 金一封
- (故)渡邊ヤエ子 (高津一丁目) 金一封
- (故)大島 峻 (遠田町) 金一封
- (故)澄川 安助 (東町) 金一封
- (故)橋渡 茂 (須子町) 金一封
- (故)石橋 康伸 (安富町) 金一封
- (故)大久保恒男 (下本郷町) 金一封
- 岩木 大助 (安富町) 金一封
- 野村 健二 (美都町三谷) 金一封
- 両見富治男 (美都町仙道) 金一封
- 市金トミエ (美都町都茂) 金一封
- 入澤 惇 (匹見町道川) 金一封

### (故)二井野 始

(匹見町匹見) 金一封

粕山 一男

(匹見町石谷) 五万円

### (故)岡本治太郎

(匹見町広瀬) 金一封

嘉藤 春美 (匹見町澄川) 金一封

大谷 敏明 (匹見町道川) 金一封

### 【見舞返し】

村上 鶴美 (匹見町石谷) 金一封

齋藤 政子 (匹見町落倉) 二十万円

### 【一般寄付】

(有)益田自動車板金塗装(東町) 金一封

中垣内うづた座(中垣内町) 金一封

千波流美里会(白上町) 三万円

(株)島根銀行益田支店(あけぼの西町) 三万円

吉田 卓雄 (匹見町紙祖) 金一封

### 【物品寄贈】

益田電電退職者の会代表 竹本義和

(乙吉町) タオル

皆様から寄せられました善意の寄付金は、ご意志に沿って、地域福祉活動事業費や福祉基金積立の原資として、大切に活用させていただきます。誠にありがとうございました。

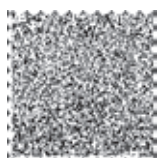
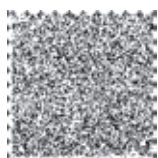

# 平成24年度 益田市社会福祉協議会事業報告

少子高齢化や人口減少、厳しい経済情勢等を背景に、地域社会の機能の脆弱化や人の繋がりの希薄化が進み、福祉分野では孤独死、自殺、引きこもり、虐待などの問題が深刻化し、経済的困窮などや、介護や移動手段など地域で生活する上での「生活・福祉課題」が拡大しています。

こうした多様な課題へ対応していくためには、地域の福祉力を高めていくことが不可欠であり、一人ひとりが地域の生活・福祉課題に気づき、受け止め、その解決に向けて提案・実践していくことが必要であります。また、社会福祉関係者や行政は市民とともに地域福祉を推進するパートナーとして、その実践を支援するとともに、福祉力を高めるためにより一層連携・協働していくことが必要です。

そうしたことから、住民相互の助け合い、支え合いをめざし、しまね流自治会区福祉活動推進事業として自治会活動への助成、小地域ネットワーク活動モデル自治会指定、支え合いマップづくり研修会、市と協働しての「地域福祉計画」「地域福祉活動計画」の一体的策定に取り組みました。

また、介護保険事業は介護報酬の見直しがあり、デイサービス営業時間の拡大や各種加算取得等努力したところですが、利用者数や入退所による介護度変化等により財政状況は厳しい状況でした。

一方、就業規則の見直しを行ない、雇用形態の見直しや嘱託・パートタイマーの処遇改善を図りました。

## 平成24年度 一般会計決算

### 〈収入〉 合計1,367,087,280 (円)

区 分	単 位 (円)	区 分	単 位 (円)
会費収入	15,041,600	利用料収入	944,257
寄附金収入	9,625,698	私的契約利用料収入	5,530,653
経常経費補助金収入	96,781,480	雑収入	1,350,660
受託金収入	36,470,398	受取利息配当金収入	178,091
指定管理料収入	215,245,000	事業外収入	107,900
貸付事業等収入	3,663,000	経理区分間繰入金収入	59,281,499
共同募金配分金収入	11,183,730	積立預金取崩収入	70,000,000
負担金収入	187,680	その他の収入	13,739,580
介護保険収入	589,523,401	前期末支払資金残高	233,900,223
自立支援費等収入	4,332,430	合 計	1,367,087,280

### 〈支出〉 合計1,367,087,280 (円)

区 分	単 位 (円)	区 分	単 位 (円)
法人運営事業	171,797,158	居宅介護支援事業	54,874,987
福祉活動専門員活動事業	21,857,217	訪問介護等事業	159,344,837
地域福祉活動推進事業	24,344,630	訪問入浴介護事業	53,061,757
ボランティアセンター活動事業	5,207,277	老人デイサービス管理経営事業	119,982,286
ふれあいのまちづくり事業	7,952,350	特別養護老人ホーム管理経営事業	374,924,029
ふれあい福祉相談事業	3,485,534	養護老人ホーム管理経営事業	169,318,500
共同募金配分金事業	11,457,730	高齢者生活福祉センター管理経営事業	27,848,344
マイクロバス運行事業	6,667,332	無利子生活資金貸付事業	10,117,604
総合福祉センター管理経営事業	11,672,669	福祉基金事業	2,406,490
生活福祉資金貸付事業	3,034,251	善意寄附金事業	17,793,010
福祉サービス利用援助事業	10,288,307	児童館管理経営事業	26,515,452
配食サービス事業	1,748,120	保育所管理経営事業	39,015,569
高齢者・障がい者支援事業	3,248,410	合 計	1,367,087,280
地域包括支援センター設置経営事業	29,123,430		

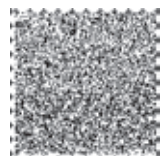
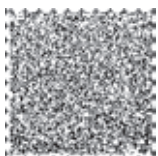

# 「社協事業にご協力いただきありがとうございました」

誰もが安心して暮らせる福祉のまちづくりを進めていくために、市民の皆さまからの会費や寄付金・共同募金配分金などで関係機関や、団体・ボランティアそして多くの市民の皆さまの参加と協力を得ながら、以下の各種事業を実施しました。

## 平成24年度 事業報告

### 社協基盤の強化推進

- 理事会4回／評議員会2回／監査会1回の開催
- 広報活動 社協だより「はあ～てい」発行(年6回)  
ホームページによる広報
- 会員の増強と社協財源の確保
- 地区社協支援 財源支援総額 13,379,610円

### 施設福祉サービスの経営管理強化

#### 【特別養護老人ホーム】

- 美寿苑(定員30人).....定床利用率 100.8%
- もみじの里(定員30人).....定床利用率 98.5%

#### 【短期入所生活介護事業】

- 美寿苑(定員6名).....月平均利用者数 16.9人
- もみじの里(定員8人)  
.....月平均利用者数 20.7人

#### 【高齢者生活福祉センター事業】

- ふれあいの園(定員12名)  
.....月平均利用者数 10.8人

#### 【養護老人ホーム事業】

- 春日荘(定員50名)  
訪問介護.....月平均利用者数 31.1人  
通所介護.....月平均利用者数 4.21人  
福祉用具貸与.....月平均利用者数 15.1人

### 在宅福祉サービスの運営強化

#### 【地域包括支援センター】

- 美都地域包括支援センター.....介護予防ケアプラン 410人／延べ相談件数 284件
- 匹見地域包括支援センター.....介護予防ケアプラン 516人／延べ相談件数 542件

#### 【介護保険事業】

- 訪問介護事業.....延べ訪問回数 本所 12,914回／美都支所 1,806回／匹見支所 1,726回
- 訪問入浴介護事業.....本所 延べ利用者数 1,971人
- 通所介護事業.....延べ利用者数 美都支所 6,789人／匹見支所 2,692人
- 居宅介護支援事業.....延べ利用者数 本所 1,284人／美都支所 389人／匹見支所 548人

- 【移送サービス】.....美都支所 延べ利用者数 35人

- 【配食サービス】.....延べ利用者数 美都支所 933人／匹見支所 1,038人

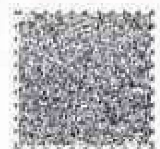
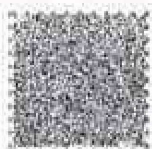

## 福祉のまちづくりの推進

## 【ふれあいのまちづくり事業の推進】

- 先駆的、モデル的事業への助成  
..... 9団体 / 1,465,000円
- 法律相談の毎月開催
- 小地域ネットワーク活動  
各地区社協及び福祉委員会への活動助成  
友愛メール事業（美都地域）..... 延べ1,110人  
小地域ネットワーク活動モデル自治会5ヶ所指定  
ふれあいネットワークまちづくり研修会開催  
しまね流自治会区福祉活動推進事業への助成  
..... 19自治会 / 3,500,000円

## 【高齢者、心身障がい児（者）福祉事業の推進】

- 匹見宅配買物代行サービス  
..... 登録18世帯 / 延べ119回利用
- シルバーハウジング生活援助員派遣事業 44世帯
- 福祉マイクロバス運行事業  
利用団体延べ..... 111団体  
利用者数延べ..... 2,455人
- 総合福祉センター事業  
年間利用実績 センター会議等..... 25,775人  
入浴..... 1,217人  
老人・母子講座、研修会..... 59回 / 854人  
老人、母子相談..... 23回 / 161件



- ふれあい・いきいきサロン事業  
新規6ヶ所 / 継続77ヶ所 ..... 計83ヶ所  
交流事業..... 10交流会 / 344,000円助成
- 【児童福祉対策事業の推進と母子等の組織支援】
- 児童館・保育所の管理運営  
益田地域の4児童館（益田、吉田、高津、飯田）  
匹見地域の道川児童館、匹見保育所
- 子育てサロン  
新規2ヶ所 / 継続8ヶ所 ..... 計10ヶ所
- 【社会福祉大会の開催】..... 210名参加

## 福祉教育の推進と支援

- 福祉教育協力校..... 33校指定
- サマーボランティアスクール開催... 60人参加
- 福祉出前講座..... 利用件数 19件
- 出前による手話学習会..... 6校 269人

## ボランティアセンターの充実強化

- 「ますだボランティア情報」の発行（年2回）
- ボランティアセンター研修会の開催  
（約80名参加）
- 個人登録..... 159人
- 団体登録..... 73団体 / 1,787人
- 相談件数..... 404件

## 生活支援事業の推進

- 民生融金..... 105件 / 2,762,000円
- 生活福祉資金..... 6件 / 3,462,800円
- 日常生活自立支援事業  
問合せ・相談件数 962件 実利用件数 79件
- 法人後見事業..... 2件受任

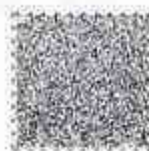



小野地区振興センターで行われた市民懇談会の模様

**地域福祉市民懇談会のお礼**  
 4月4日、26日にかけて、益田市と益田市社協の共催により、市内20ヶ所で地域福祉市民懇談会を開催しました。  
 懇談会にはご多忙の中、多くの市民の皆さまにご参加いただきありがとうございます。  
 少子高齢化をはじめとする地域の様々な課題が浮き彫りになる一方、住民の力でできることはやっていこうという、積極的なご意見やご提言等も多くいただきました。  
 皆さまからいただきました貴重なご意見は、今後の地域福祉活動計画の策定に活かしてまいります。

## 福祉・保育の就職フェアしまね

島根県内の福祉サービス事業所の人材確保及び福祉職場に就職を希望する方への支援を目的に開催します。

●期日・会場

8月11日(日) 午後12時～16時  
 いわみーる(浜田市)

●内 容

・事業所プレゼンテーション  
 法人・事業所担当者により職場紹介プレゼンテーションを行います。

・就職直前セミナー

フェアに向けての取り組み方、ブースのまわり方等説明を行います。

・個別就職面談コーナー

事業所による情報提供、面接相談を行います。

・各種相談コーナー

福祉人材センターによる就職に関する相談・求職登録、ハローワークによる就職相談を行います。

※参加無料、参加申込不要、託児あり(要申込み)

問い合わせ先：島根県福祉人材センター

電話0855-24-9340

## 介護の就職チャレンジ支援事業 参加者募集!

介護分野での就職を希望される方を対象に、介護の専門資格取得を支援するとともに、職場体験を通して介護保険施設・事業所または障がい福祉施設・事業所等への就職をお手伝いします。

●内 容

○介護の専門資格取得のための研修受講

・場所…浜田市内  
 ・期間…平成25年9月から10月の間の約1か月

○介護職場での職場体験(お試し勤務)

○介護職場へ就職するにあたってのガイダンスやセミナーなど

●受講料 無料(ただし、テキスト代は実費負担)

●募集対象 介護分野での就職を希望される方で、介護職員初任者研修、就職セミナー及び県内の職場体験の全てのコースに参加可能な方  
 ※年齢、性別は問いません。

●募集定員 20名程度

●申込み 平成25年7月31日(木)まで

※申込書の提出が必要ですので、詳しくはお問合せください。

●申込み・問い合わせ先

社会福祉法人 島根県社会福祉協議会石見支所  
 (島根県福祉人材センター石見分室)

TEL0855-24-9340

## ふれあい福祉相談所のご案内 7月・8月の相談日 場所：益田市総合福祉センター

	無料法律相談13:00～15:00(要予約) 担当弁護士	ふれあい福祉相談 10:00～15:00	老人母子相談 10:00～15:00
7月	12日(金) 石西ひまわり基金法律事務所(児玉弁護士)	12日(金)	12日(金)・26日(金)
8月	9日(金) 谷川法律事務所(谷川弁護士)	9日(金)	9日(金)・23日(金)

上記相談日以外でも専任相談員がお受けします。  
 「こんなこと話していいかな？」  
 「今はいいけど、もし何かあった時はどうなるの？」  
 「身近に話す人がいないから聞いてみようか。」  
 どんなことでもかまいません。お気軽にご相談ください。

ふれあい福祉相談所  
 (益田市社会福祉協議会内)  
 (月～金 8:30～17:30)  
 TEL 22-7256

