

# はあ〜てい

「はあ〜てい」は英語で“心の温かい”、“真心のこもった”という意味をもつ「Hearty」の読みを日本語表記したものです。

この広報紙には、赤い羽根共同募金の配分金が使われています。

**「やっぱり、一人で食べるよりやあ、みんなで食べたほうが、なんほうもおいしいね〜」**



中島地区社協会長、自慢の手品ショー



みんなで食事前に体を動かすゲームで楽しみました

『おもてなし』で  
笑顔がはじける『ふれあい給食会』

## 美濃地区社会福祉協議会

美濃地区では、年三回一人暮らしの高齢者の方を公民館にご招待して、昼食をとりながらのひと時を世間話に花を咲かせてもらっています。「やっぱり、一人で食べるよりやあ、みんなで食べたほうが、なんぼつもおいしいね〜」と笑顔がはじける『ふれあい給食会』です。

当日用意するお弁当は、食生活改善推進協議会の皆さん十数名のご協力により、地元で採れた新鮮な食材を使い栄養満点の手作りです。

また、公民館までの送迎や話し相手のお手伝いには、社協の福祉バスや地区の民生委員・福祉委員の皆様の支援を得て、楽しく実施されています。併せて、毎回お呼びするゲストの方にお話をさせていただいたり、手品やゲームなどをしてもらったりしています。

また、希望者には週一回ボランティアさんが、メッセージカードと一緒に手作りのお弁当を届けています。  
このような社会福祉活動が実施できるのも、地区民の皆さんのご支援とご協力あってこそです。

地区の高齢化とともに参加する方も減ってきてはいますが、今後とも継続して心のこもった『おもてなし』で元気を取り戻していただき、笑顔に包まれる豊かな地区づくりに取り組みしていきます。

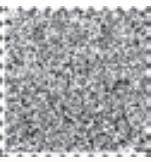

発行：社会福祉法人 益田市社会福祉協議会  
編集：益田市社会福祉協議会広報運営委員会

〒698-0036 益田市須子町3-1  
TEL:0856-22-7256 FAX:0856-23-4177  
社協e-mail:masuda\_h@masuda-shakyou.or.jp

益田市社協

検索

# 平成25年度 赤い羽根共同募金運動 ご協力いただきありがとうございました



昨年10月1日から実施いたしました「赤い羽根共同募金」、12月1日から実施しました「歳末たすけあい募金」では、市民の皆様からのあたたかいご支援・ご協力により、多くの募金が寄せられました。大変ありがとうございました。ここに平成25年度の募金実績をご報告します。

## 一般募金総額 14,082,014円 (目標達成率101.9%)

○戸別募金…………… 11,452,675円 (各自治会を通じて各世帯の皆様から)	○学校募金…………… 132,456円 (小・中・高等学校の皆様から)
○法人募金……………1,451,100円 (各企業・法人の皆様から)	○職域募金…………… 777,500円 (カード募金として皆様から)
○街頭募金…………… 166,568円 (街頭募金に協力頂いた皆様から)	○その他…………… 101,715円

○お寄せいただきました寄付金は、島根県共同募金会に送付の後、約70%が平成26年度に益田市内の福祉活動のために活用されます。

## 歳末たすけあい募金総額 4,823,845円 (目標達成率99.2%)

○戸別募金等……………3,562,518円	
○歳末たすけあい募金にご協力いただいた団体等……………合計1,241,122円	
国際ソロプチミスト益田 …… 50,000円	萬福寺仏教婦人会…………… 10,000円
石見神楽共演大会実行委員会……………300,000円 (石見神楽神和会・益田商工会議所・益田市観光協会)	益田青色申告会女性部 …… 10,000円
益田市ボウリング連盟…………… 80,000円	リコー職員有志…………… 3,565円
岩本内科医院 院長 岩本正敬 ……100,000円	島根県合唱連盟益田支部…………… 30,000円
年忘れ益田市民余芸大会事務局…………… 74,540円	益田高校礼法部…………… 1,097円
安来節保存会益田支部……………100,754円	歳末たすけあいバザー…………… 64,615円
天理教南本郷分教会婦人部……………100,000円	匿名……………316,551円

※昨年末に福祉センターの募金箱に高額のご寄付を頂きましたので、歳末たすけあい募金に活用させて頂きました。



○歳末たすけあい募金総額に、市より歳末助成、地区社協自己財源、その他事業による収益を加算して歳末見舞金として配分させていただきました。

	支援を必要とする高齢者へ	465件	2,294,300円	要保護児童へ	26件	164,000円
	支援を必要とする障がい者へ	169件	871,900円	長期療養患者へ	66件	251,000円
	諸経費		9,728円	生活困難世帯へ	81件	632,000円
				その他		310,580円
				一般募金事業配分		576,594円

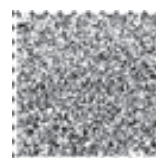



# 赤い羽根募金 平成27年度 助成事業募集のお知らせ

共同募金

益田市共同募金委員会では、誰もが住みなれた地域で支えあい安心して暮らせる福祉のまちづくりを推進するために、地域を良くしていこうと活動するボランティアや福祉団体に助成を行います。

**【助成対象団体】**

益田市内に拠点があり地域福祉を推進する団体等です。

**【助成対象事業】**

益田市内の地域福祉推進を目的とし、誰もが安心して暮らせるまちづくりに寄与する事業とし、助成総額は、平成26年度

募金実績の範囲内とします。

**【助成事業実施期間】** 平成27年4月1日～平成28年3月31日

**【助成額】** 事業費の3/4以内で30万円を限度とします。

ただし、助成額が10万円以下の場合には、事業費の10/10であつても可とします。

**【応募〆切】** 平成26年4月30日(水)

**【問合せ先】** 益田市須子町3-1 益田市共同募金委員会

TEL: 22-7256 FAX: 23-4177

※助成の可否及び助成額については、審査委員会で決定します。

## 善意の輪

(平成25年12月1日～平成26年1月31日) 敬称略

**【香典返し】**

- (故) 柴田 清和 (中島町) 金一封
- (故) 永岡 義峯 (美都町小原) 金一封
- (故) 篠原 英一 (白岩町) 金一封
- (故) 山田喜三男 (高津五丁目) 金一封
- (故) 中川 正昭 (金山町) 金一封
- (故) 光永 榮子 (水分町) 金一封
- (故) 竹岡 信也 (西平原町) 金一封
- (故) 大谷眞智子 (馬谷町) 金一封
- (故) 波田 求 (遠田町) 金一封
- (故) 糸賀 久恭 (久城町) 金一封
- (故) 野坂 久義 (飯浦町) 金一封
- (故) 青木 徳行 (須子町) 金一封
- (故) 富室 幾夫 (横田町) 金一封
- (故) 佐々木チヨ子 (美都町朝倉) 金一封
- (故) 瀬藤 昭雄 (昭和町) 五万円
- (故) 明圓寺 藤村 (小浜町) 金一封
- (故) 城市 典男 (乙子町) 金一封
- (故) 村上 旭 (隅村町) 金一封
- (故) 能美 長史 (高津一丁目) 金一封
- (故) 藤原 頼清 (須子町) 金一封
- (故) 桐田 泰治 (馬谷町) 金一封
- (故) 大賀 孝和 (久城町) 金一封
- (故) 金 雲姫 (水分町) 五万円
- (故) 林 昇 (高津二丁目) 金一封
- (故) 秀浦 哲 (匹見町道川) 金一封
- (故) 小澄 幸子 (美都町笹倉) 金一封
- (故) 塩道 幸文 (美都町都茂) 金一封
- (故) 寺戸 政實 (美都町山本) 金一封
- (故) 篠原 長生 (美都町都茂) 金一封
- (故) 寺尾フジノ (匹見町紙祖) 金一封
- (故) 藤井 忠男 (匹見町紙祖) 金一封
- (故) 粕田 重男 (匹見町紙祖) 金一封

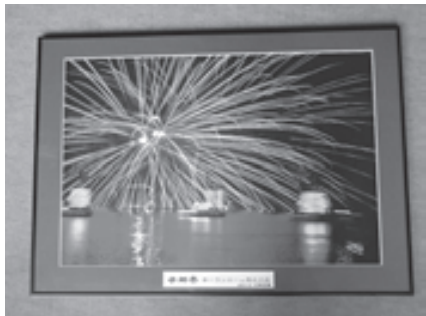

水郷祭 ホーランエーと花火大会

**【見舞返し】**

- (故) 佐々木寿観 (匹見町道川) 三十万円
- (故) 大谷 傳 (匹見町紙祖) 金一封

**【見舞返し】**

- 福原 拓夫 (遠田町) 金一封
- 斉藤 正顕 (匹見町紙祖) 金一封
- 斎藤 亦市 (匹見町匹見) 金一封

**【香典返し・見舞返し】**

- 勝田松麻呂 (中吉田町) 十万円

**【一般寄付】**

- 秋吉 宣子 (乙吉町) 金一封
- 益田法人会 (元町) 三万三千六百円
- 尾野美智子 (遠田町) 十万円
- 城市 知幸 (須子町) 三十万円
- 地主八重子 (戸田町) 金一封
- 弥重 明子 (美都町丸茂) 金一封

**【ともしび基金】**

- 城市 知幸 (須子町) 十万円

**【写真寄贈】**

- 吉崎 佳慶 (久城町)

## ふれあい福祉相談所のご案内 3月・4月の相談日

場所：益田市総合福祉センター

	無料法律相談 13:00～15:00 (要予約)	ふれあい福祉相談 10:00～15:00	老人母子相談 10:00～15:00
3月	15日(金)	15日(金)	15日(金)・29日(金)
4月	11日(金)	11日(金)	11日(金)・25日(金)

上記相談日以外でも専任相談員がお受けします。

お問い合わせ・予約 益田市社会福祉協議会  
(月～金 8:30～17:30) TEL 22-7256

## 「益田市ともしび基金」のお礼とご報告

平成25年も一般の方からの寄付金、「益田市ともしび基金」募金箱で集まった市民の皆様からの募金（市内10箇所・16万7134円）と繰越金などを加えた31万円を、市内の交通遺児や要保護世帯の子どもたち21名に、お年玉として配布しました。皆様のご協力に心から感謝し御礼申し上げます。

どうもありがとうございました。

一人でも多くの方に本募金運動の趣旨をご理解いただき、引き続きご協力をお願い申し上げます。

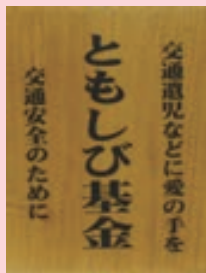

## 個人情報の保護について

社会福祉法人益田市社会福祉協議会は、平成17年8月18日に制定した以下の方針に基づき、個人情報の保護に努めております。

- 1. 法令の遵守**  
本会は、個人情報保護に関する関係法令等に基づき、個人情報保護規程を定め、実施する事業において、個人情報を慎重に取扱います。
- 2. 適正な取得及び利用**  
本会は、個人情報を適法かつ適正な方法で取得します。また、個人情報の利用目的をできる限り特定するとともに、その利用目的の範囲でのみ個人情報を利用します。
- 3. 第三者への提供**  
本会は、あらかじめ明示した範囲及び法令等の規程に基づく場合を除き、個人情報を事前に本人の同意を得ることなく第三者に提供しません。
- 4. 適切な管理**  
本会は、個人情報を正確な状態に保つとともに、漏えい、滅失、き損などを防止するため、適切な措置を講じます。また、個人情報を保護するために適切な管理体制を講じ、役職員の意識啓発に努めます。
- 5. 開示・訂正等**  
本会は、本人から自己の個人情報について、開示、訂正、追加、削除、利用停止等の申し出があった場合には速やかに対応します。
- 6. 苦情への対応**  
本会は、個人情報の取扱いに関する苦情があったときは、適切かつ速やかに対応します。

## あたたかいご理解、ご協力ありがとうございました 平成25年度社協会費納入のご報告

平成25年度の社協会費につきましては、市民の皆様のご理解とご協力により、特別会員（5,000円以上）、賛助会員（1,000円以上）、一般会員（800円）等として多数のご加入をいただき、ありがとうございました。

会費総額	9,698,800円
特別会員	100件
賛助会員	359件
一般会員等	10,511世帯

平成26年2月10日現在



皆様からのあたたかいお気持ちでいただきました大切な会費は、地域福祉活動推進事業、ボランティアセンター運営事業、総合相談事業、地区社協福祉活動推進事業など地域福祉事業のために有効に活用させていただきます。また、自治会長さんをはじめ各自治会の役員さんには、社協会費の納入につきまして、大変お世話になりありがとうございました。

益田市社会福祉協議会では、今後も社協の会員制度について市民の皆様のご理解が得られるよう、地域福祉の充実に向けて一層努力していきたく思います。

市民の皆様には、より一層のあたたかいご支援、ご協力を心からお願いいたします。

## 無料なんでも女性相談のご案内 リング・ベルの会

暴力、金銭問題、遺産相続、土地の境界、夫婦関係、子育て、人付き合い、健康不安など、人に言えなくて一人で悩んでいませんか？ 一人で悩まないで相談してみませんか？  
秘密は厳守します。

リング・ベルの会会員が、親身になって相談をお受けします。相談員は女性も男性もいます。男性の方もご遠慮なく相談においで下さい。

**日時** 毎月第2月曜日 午後1時30分～3時  
3/10・4/14・5/12・6/9・7/14・8/11・9/8・10/13・11/10・12/8

**場所** 益田市総合福祉センター 2F相談室

**予約** 石西ひまわり基金法律事務所 **0856-31-1690** (受付時間: 10時～17時)

メール ring-bell.masuda@gmail.com (氏名と相談内容を記入して下さい)

電話またはメールで予約をお願いします。当日直接会場へ来られても構いません。

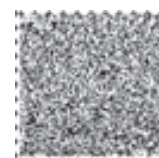
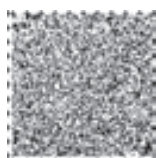

どうぞお気軽においでください。お待ちしております。