令和５年度

福祉公開講座

益田市社会福祉協議会

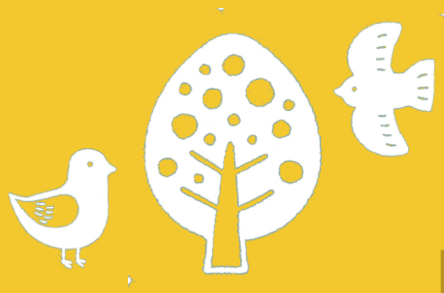

8/8（火）

13:30～15:30

お薬と健康「市販薬の正しい選び方と使い方」

講師：薬剤師　松本　あづさ　氏

10/11（水）

13:30～15:30

心の健康「こころのサインに気づいたら」
～ゲートキーパー養成研修～

講師：益田市健康増進課

12/13（水）

13:30～15:00

リサイクル「お正月リースを作ろう」

講師：益田市リサイクルプラザ

1/9（火）

13:30～15:30

救急救命「正しい救命法と応急手当」

講師：日本赤十字社 島根県支部

2/9（金）

13:30～15:00

お葬式「知っておきたい！お葬式のこと」

講師：典礼閣

会場　益田市総合福祉センター（益田市須子町3-1）

定員　25名

対象者　益田市内に住所を有する、もしくは職場が益田市内にあり福祉に関心のある方。

※当日の参加も可能としますが、定員に達した場合は、お断りをする場合もありますので、できるだけ事前にお申込みください。

参加料　無料

《申込先》益田市社会福祉協議会（益田市須子町３-１）
電話(0856)22-7256　FAX(0856)23-4177

《問い合わせ先》益田市社会福祉協議会(22-7256)　担当:横田

★ お申込みは電話・FAX・持参いずれの方法でもかまいません。
受講日の前日までを締切とします。

ご記入していただいた個人情報につきましては、本講座や市民後見推進事業に必要な事柄においてのみ活用し、他の目的や第三者への提供はいたしません。

参加申込書

フリガナ	
名前	
住所	
電話番号	

参加ご希望の欄に☑してください（複数参加可能です）
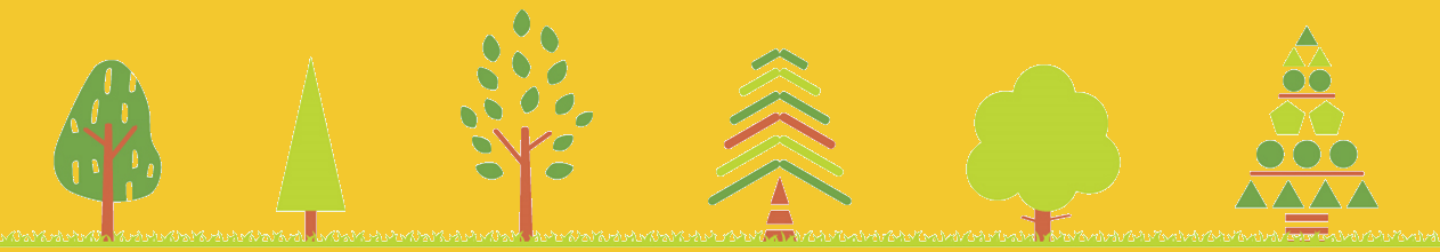
- □　8/8（火）市販薬の正しい選び方と使い方
- □　10/11（水）こころのサインに気づいたら
- □　12/13（水）お正月リースを作ろう
- □　1/9（火）正しい救命法と応急手当
- □　2/9（金）知っておきたい！お葬式のこと