

益田市の社協だより

Vol.274

2023年11月号

はあてい

 この広報誌には、赤い羽根共同募金の配分金が使われています。

赤い羽根共同募金は
わたしたちの町を良くするしくみ。



益田市社会福祉協議会

本 所 〒698-0036 益田市須子町3-1 TEL: 22-7256 FAX: 23-4177

美都支所 TEL: 52-2392 FAX: 52-2716 / 匹見支所 TEL: 56-0374 FAX: 56-0387

歳末たすけあい募金運動 がはじまります！

「歳末たすけあい募金運動」ってなに？

「歳末たすけあい募金運動」は、住んでいる地域で安心して暮らせるように、共同募金の一環として、毎年12月1日～31日の期間で実施されています。運動にはたくさんの地域の方たちやボランティア等が協力してくれています。

集まった募の使い道が知りたい！

皆様から寄せられた浄財は、寝たきりの高齢者や在宅心身障がい児のおられる世帯等、支援を必要とする人たちへ、地区社協や民生委員の協力のもと、「歳末見舞金」としてお渡ししています。

今年もみなさまのご支援ご協力を
どうぞよろしくお願ひします

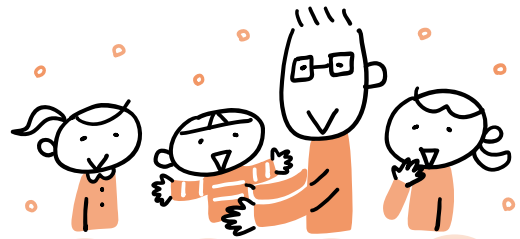

歳 末 た す け あ い バ ザ ー



11月15日(水)～12月15日(金)

皆様のご家庭で眠っている品物(未使用品)のご提供・ご協力をお願いします。
詳しくは益田市社会福祉協議会(☎22-7256)までお問い合わせください。

令和5年度
赤い羽根共同募金運動
がはじまりました！

10月2日、市内のさまざまな場所で赤い羽根共同募金のPR活動をさせていただきました。ご協力くださった皆さま、本当にありがとうございました。



第41回 益田市社会福祉大会

「第41回 益田市社会福祉大会」を4年ぶりにグラントワを会場に開催します！

本年の益田市社会福祉大会では、式典の他、令和5年度少年の主張益田市大会最優秀賞を受賞された中学生の発表や、健康体操、講演、益田市社会福祉法人連絡会会員法人等による物品販売なども行います。

福祉や健康について楽しく考える時間を用意して皆様をお待ちしておりますので、どうぞお気軽にお越しください！

日時

11月20日(月) 13:30～16:00

13:00 受付

13:30～14:40 <<第1部:式典>>

14:50～16:00 <<第2部:発表・健康体操・講演>>

会場

島根県芸術文化センター グラントワ (小ホール)

講演

「健口で健康に」～口から健康をつくる方法～

講師

学校法人同志舎 リハビリテーションカレッジ島根
教務部長 言語聴覚士

青木 耕氏

健康体操

講師

健康運動指導士

安藤 珠美氏

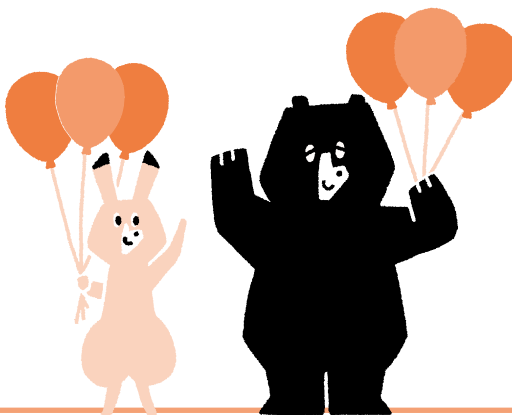

益田市社会福祉法人連絡会
会員法人等による

物品販売も
あります♪

善意の輪

(令和5年8月1日～令和5年8月31日) 敬称略

ご寄附ありがとうございます。地域福祉活動事業費や、福祉基金積立の原資として、大切に活用させていただきます。

【香典返し】

大内 茂 喜阿弥町 金一封

(故) 吉岡サツ子 須子町 金一封

(故) 福原 康夫 下本郷町 金一封

田中 敏子 波田町 金一封

【香典返し】

城市 陽子 下波田町 金一封

【一般寄附福祉事業へ】

村上 充保 匹見町澄川 金一封

益田市社協

あんしん生活支援センター

「困った…」を誰にも相談できない方へ

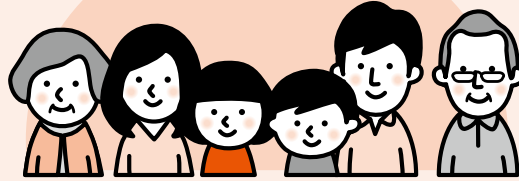

益田市社協
あんしん生活支援センター
へご相談ください！

お問い合わせ・ご予約

フリーダイヤル:0120-062-301 (月~金 8:30~17:30)
TEL:22-7256/FAX:23-4177 〒698-0036 益田市須子町3-1
(益田市総合福祉センター内)

そのままにしている心配ごとはありませんか？

公証人による 無料法律相談会



相談担当: 浜田公証役場 瀧本 剛 公証人

日時

11月17日(金)

10時00分~16時00分

場所

益田市総合福祉センター
(益田市須子町3-1)

公証役場は国の機関です。秘密は厳守されます。

匹見無料法律相談のご案内

11/20(月)
13:00~15:00

場所: 匹見支所
担当: おとよし法律事務所
田中 秀樹 弁護士



問合せ先:
益田市社会福祉協議会
匹見支所 ☎ 56-0374
もしくは本所 ☎ 22-7256まで

※相談には事前予約が必要です。



12/13
(水)
13:30~15:00

福祉公開講座

テーマ:リサイクル

「お正月リースを作ろう」

益田市社協 あんしん生活支援センターの相談日

どんなことでも、
まずはご相談ください。
いっしょに考え、解決への
お手伝いをいたします。

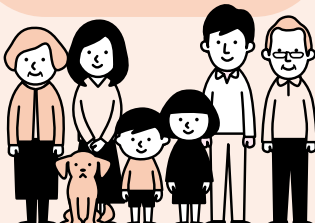

無料法律相談
時間:13時~15時

11月10日(金)・12月8日(金)
田中秀樹弁護士 山本 尚弁護士

※都合により変更になる場合もあります

ふれあい福祉相談
時間:10時~15時

11月10日(金)・12月8日(金)

老人・ひとり親相談
時間:10時~15時

11月10日・24日(金)・12月8日・22日(金)

美都 みんなの笑顔が地域の力に!! (老人クラブ連合会美都支部)



益田市老人クラブ連合会美都支部の、若手部女性部研修会を開催しました。
今回は、社協福祉バスを活用して津和野方面に出かけ、源氏巻き焼き体験とバイオマス発電所の見学をしました。

源氏巻き焼き体験はみなさん初めてのご様子でしたが、職人さんが丁寧に教えて下さったこともあり、どの源氏巻きもとてもきれいに焼けていました。焼きたての源氏巻きは、作り置いたものとは全然違って、皮がパリッとしてとても美味しかったです。

バイオマス発電所では、ガス化発電の仕組みを学びました。会員さんが熱心に質問をしておられたのが印象的でした。

益田市老人クラブ連合会美都支部では、今年度もたくさんの活動を計画しています。未加入のみなさん、一緒に活動してみませんか？参加希望の方は、ぜひ下記までご連絡ください。お待ちしております。

【お問い合わせ】益田市老人クラブ連合会美都支部事務局
(益田市社会福祉協議会美都支所内)
電話(0856) 52-2392

地域:活動にも!

益田市社協の
福祉バスをご利用ください♪

利用対象
運行内容

益田市にお住まいで、地域福祉を目的として活動している福祉機関・団体が対象で、地域福祉活動や福祉に関する研修・視察等の行事に利用ができます。(単なる観光や営利目的には使用できません。)

乗車定員

10名以上、20名以内

運行日・時間

土日祝を除く午前9時～午後5時まで

運行範囲

益田市内及び益田市に隣接する島根県内の市町(浜田市、津和野町、吉賀町)

※ただし市外運行の場合は燃料代等は自己負担となります。

その他、ご利用に対して不明点等ありましたら、益田市社協 ☎22-7256 までお問い合わせください。

匹見 匹見保育所 おでかけ散歩



9月29日（金）気持ちのよい秋空のもと、園児10名が匹見保育所から少し離れた石組、小原集落へお散歩にでかけました。

通称「彼岸花ロード」を元気いっぱい歩き、耳にご利益があるパワースポット「虚空蔵（こくぞう）さん」を地元の方と一緒に参りました。

地域のみなさんは「よく来てくれたね」「楽しみにしていたよ」と笑顔で出迎えてくださり、園児たちは「元気でいてください」と手作りのプレゼントを手渡しました。

この取り組みは、昨年から社協匹見支所と匹見保育所が一緒に行っている地域と子どもをつなぐ活動です。これからも園児が匹見町内の集落を訪問し、地域のみなさんと交流していきます。

（匹見圏域生活支援コーディネーター：柴田）



東仙道 秋の実りと地域の実り



9月27日（水）老人クラブ合歓の会与東仙道保育所の地域交流活動にお邪魔しました。今回は、毎年恒例となっている栗拾いで、東仙道小学校の1、2年生も一緒のとても賑やかな活動となりました。

合歓の会の地域交流活動には長い歴史があり、子どもたちは、「草野のおばちゃん」「田中のおじちゃん」などと呼び、すっかり顔なじみの関係で、和気あいあいと栗拾いを楽しんでいました。

数日前から、子どもたちが栗を拾いやすいようにと準備をしてきた合歓の会の草野会長、そしてこの栗の木をお世話して下さっている地域の方の協力もあって、今年も合歓の会与東仙道保育所、そして東仙道小学校が交流することが出来ました。たくさんの人たちが関わった、このとても素晴らしい活動が末永く続くよう、生活支援コーディネーターも応援しています。

（美都圏域生活支援コーディネーター：田村）

